

S.F.H.E - GROUPE ARCADE 1175, Petite route des Milles CS 90655 13 547 Aix en Provence Cedex 4 BPD Marignan L'Astrolabe 79, Boulevard de Dunkerque CS 80444 13235 MARSEILLE CEDEX 02 Patrick SALVINI Michel GUIEN Architectes D.P.L.G. 263, av. de St Antoine - 13015 MARSEILLE Tél: 04 91 53 53 75 Mail: salvini.guien@wanadoo.fr	PC	D 969 PC5-2
LOT 1 - EHPA - SFHE LOT 2 - LOGEMENTS en accession - MARIIGNAN LOTS 5 à 16 - LOGEMENTS sociaux - SFHE Quartier La Béqude - 13170 FUYEAU		

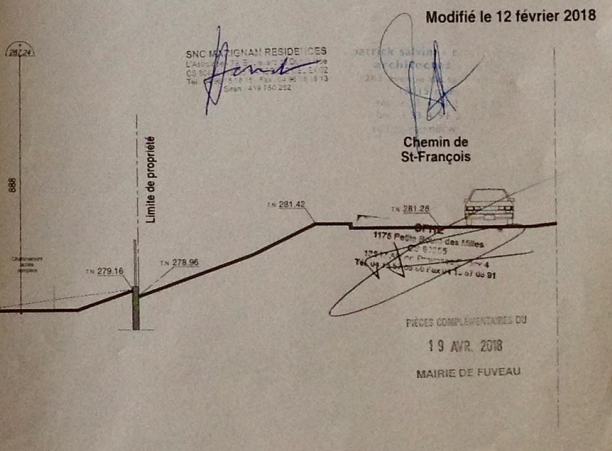

S.F.H.E - GROUPE ARCADE
 1175, Petite route des Milles
 CS 90655
 13147 Aix-en-Provence Cedex 4
BPD Marignan
 L'Astréolab
 70, Boulevard de Dunkerque
 CS 80444
 13235 MARSEILLE CEDEX 02
 Patrick SALVINI
 Michel GUEN
 Architectes D.P.L.G.
 203, av. de St Antoine - 13015 MARSEILLE
 Tél: 04 91 53 53 75
 Mail: salvini.guen@wanadoo.fr

PC **D 969 PC5-3**

LOT 1
FAÇADE NORD
 Ech: 1/100ème Le 18 décembre 2017

LOT 1 EHPA - SFHE
LOT 2 : LOGEMENTS en accession - MARIGNAN
LOTS 5 à 16 : LOGEMENTS sociaux - SFHE
Quartier La Béroude - 13170 FUYEAU

Modifié le 12 février 2018
 SUIVI MARIGNAN RESERVES
 13170 FUYEAU
 13 AVRIL 2018
 MAIRIE DE FUYEAU

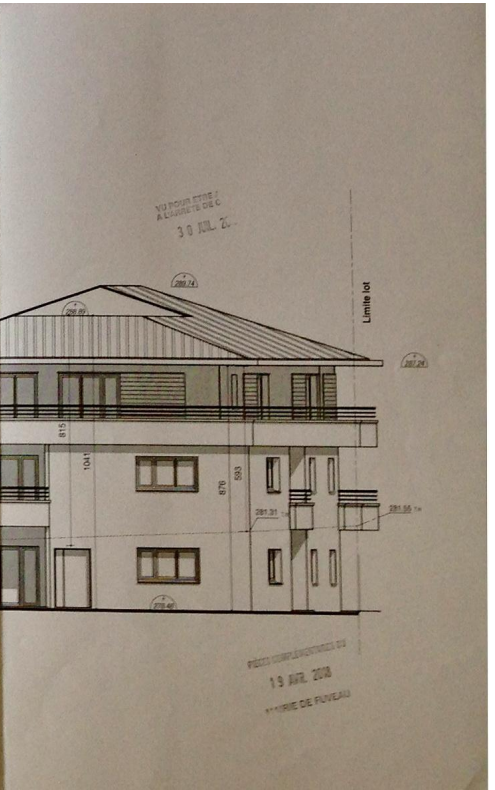
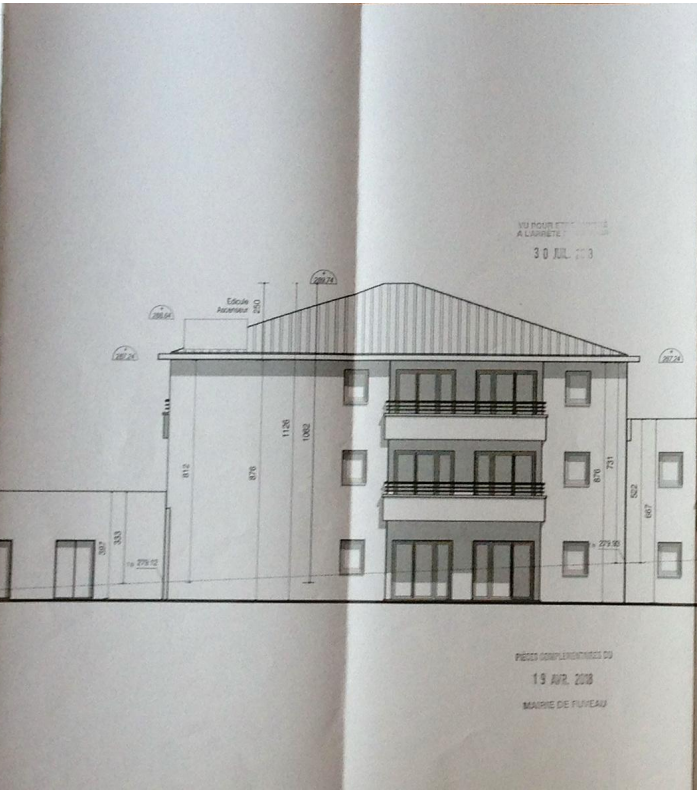

<p>S.F.H.E - GROUPE ARCADE 1175, Petite route des Milles CS 90455 13 567 Aix en Provence Cedex 4</p> <p>BPD Marignan L'Asotolabo 79, Boulevard de Dunkerque CS 90464 13225 MARSEILLE CEDEX 02</p> <p>Patrick SALVINI Michel GUIEN Architectes D.P.L.G. 253, av. de St Antoine - 13015 MARSEILLE Tél: 04 91 53 53 75 Mail: salvini.guien@wanadoo.fr</p>	<p>PC</p> <p>REPUBLIQUE FRANÇAISE ALPHABETIQUÉ DE CR 2006 3 0 JUL 2018</p>	<p>D 969 PC5-4</p>
<p>LOT 1 FAÇADE OUEST</p> <p>Ech: 1/100 ème Le 18 décembre 2017</p>	<p>LOT 1 : EHPA - SFHE LOT 2 : LOGEMENTS en accession - MARIGNAN LOTS 5 à 16 : LOGEMENTS sociaux - SFHE Quartier La Régude - 13170 FUYVEAU</p>	

Modifié le 12 février 2018

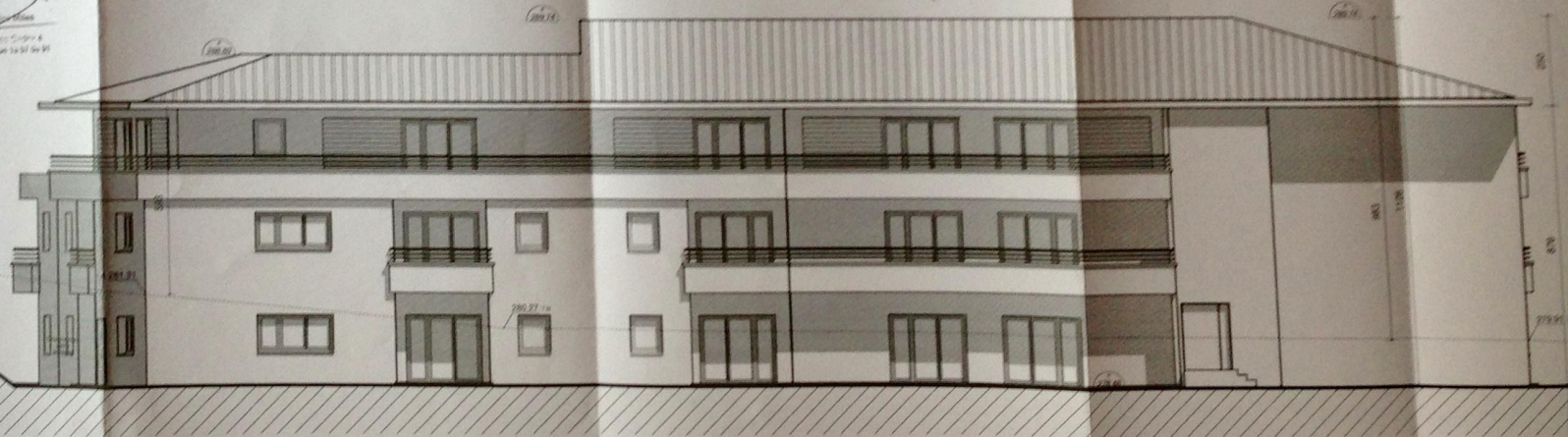
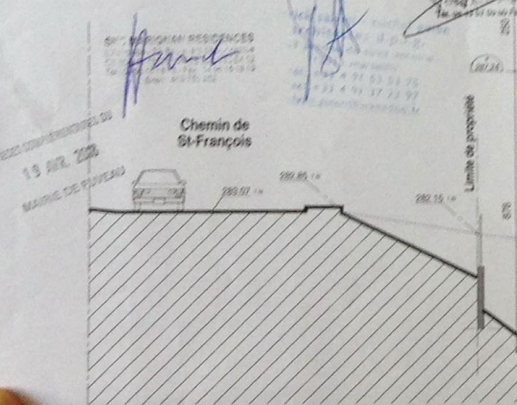

PROJET DÉPOSÉ
 13 JAN 2018
 MAIRIE DE FUYVEAU

PROJET DÉPOSÉ
 13 JAN 2018
 MAIRIE DE FUYVEAU

PROJET DÉPOSÉ
 13 JAN 2018
 MAIRIE DE FUYVEAU

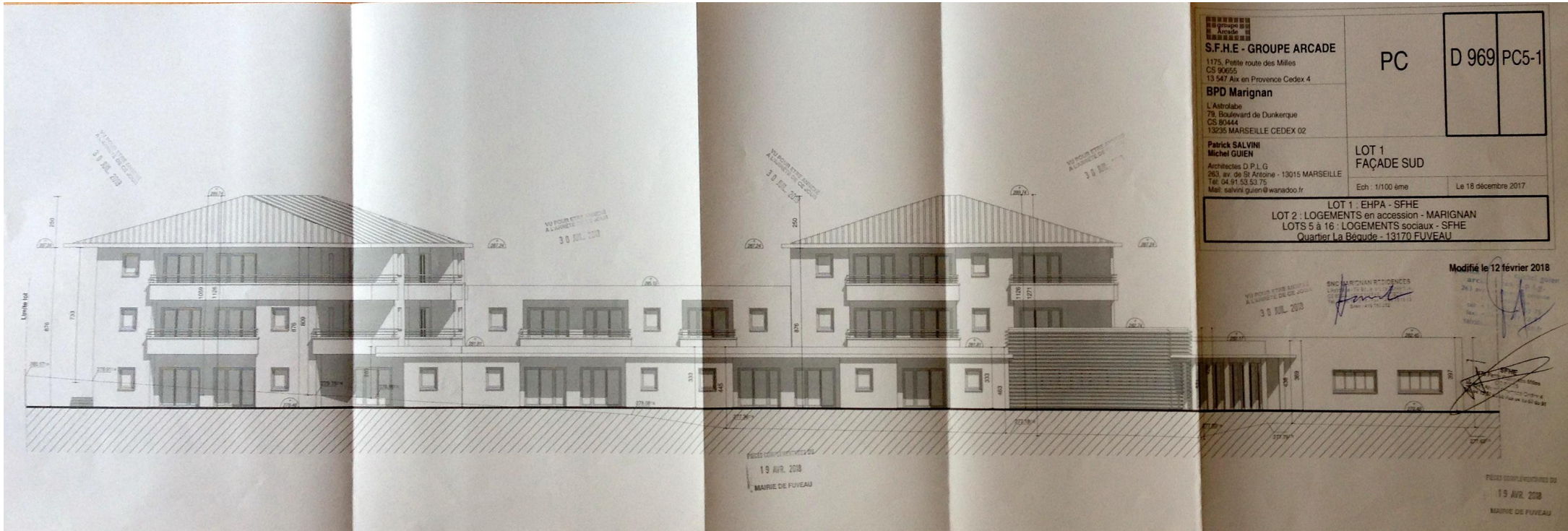

<p>S.F.H.E - GROUPE ARCADE 1175, Petite route des Milles CS 90655 13 647 Aix en Provence Cedex 4</p> <p>BPD Marignan L'Astrolabe 79, Boulevard de Dunkerque CS 80444 13235 MARSEILLE CEDEX 02</p> <p>Patrick SALVINI Michel GUIEN Architectes D.P.L.G. 263, av. de St Antoine - 13015 MARSEILLE Tél. 04.91.53.53.75 Mail: salvini.guien@wanadoo.fr</p>	<p>PC</p> <p>D 969 PC5-1</p>
<p>LOT 1 FAÇADE SUD</p> <p>Ech: 1/100 ème</p> <p>Le 18 décembre 2017</p>	<p>LOT 1 : EHPA - SFHE LOT 2 : LOGEMENTS en accession - MARIGNAN LOTS 5 à 16 : LOGEMENTS sociaux - SFHE Quartier La Béguide - 13170 FUYEAU</p>



Modifié le 12 février 2018

S.F.H.E - GROUPE ARCADE
 1171, Petite route des Milles
 CS 90081
 13 547 Aix en Provence Cedex 4

BPD Marignan
 Cassefort
 79, Boulevard de Dunkerque
 CS 5044
 13235 MARSEILLE CEDEX 09

Patrick SALVIN
 Michel GUYER
 Architectes D.P., G.S.
 80, rue de la République - 13015 MARSEILLE
 Tél. 04 91 03 03 75
 Mail: patrick.salvin@espece-arcade.fr

Scale: 1:2000ème
 Date: 10 décembre 2017

PC	D 969	PC2
----	-------	-----

PLAN MASSE

Zone 1. RESIDENCE AUTONOME - SFHE
 Zone 2. LOGEMENTS SOCIAUX - SFHE
 Zone 3. LOGEMENTS en accession - MARIGNAN
 Quartier: La République - 13170 FLEURY