CONSTRUCTION D'UN RESTAURANT SCOLAIRE POUR LE GROUPE SCOLAIRE OUVIERE A FUVEAU

Maitrise d'Ouvrage :

Hotel de Ville
13170 FUVEAU
Tel : 04.42.65.65.00
Fax : 04.42.65.65.42

VU POUR ETRE ANNEXÉ
A L'ARRÊTÉ DE CE JOUR
20 MARS 2018

PIÈCES COMPLÉMENTAIRES DU
21 DEC. 2017
MAIRIE DE FUVEAU

Architecte :

Bernard CERVELLINI - ARCHITECTE DPLG
223 Chemin de Sarragousse
13340 Rognac
Tél. : 04.42.78.62.76 - Fax : 04.42.87.03.46
Email: bernard.cervellini@orange.fr

Bet Pluridisciplinaire :

AD2i Ingénierie
"Parc D'Ariane" - Bât. E2
11 Bd de la Grande Thumine
13090 AIX EN PROVENCE
Tél. : 04.42.20.88.89 - Mob : 06.46.43.26.14
E.mail: mail@ad2i.com - web: www.ad2i.com

Bureau de Contrôle :

CTE CONSTRUCTION
56 rue du Fauge
ZI des Palluds
13400 AUBAGNE
Tél. : 04.42.84.89.70 Mob: 06.09.04.23.34
Email: cte-construction@sfr.fr

C.S.P.S. :

BTP CONSULTANTS
Europarc de Pichaury
Bâtiment C6 - 1er étage
1330 rue JRGG de la Laurière
CS 50471 - 13592 AIX EN PROVENCE CEDEX
Tél. : 04.42.54.54.40 Fax: 04.42.54.54.41

VU POUR ETRE ANNEXÉ
A L'ARRÊTÉ DE CE JOUR
20 MARS 2018

CERVELLINI Bernard
Architecte D.P.L.G.
223, chemin de Sarragousse-13340 ROGNAC
Tél. 04 42 78 62 76 / Fax : 04 42 87 03 46
SIRET 352 290 530 000 26 ordre 035717

	Juillet 2017	Esquisse
	Sept 2017	APS-APD
	Oct 2017	PC

REF: 17-362

ECH. :

PHASE : PC

PLAN :

DOSSIER PERMIS DE CONSTRUIRE

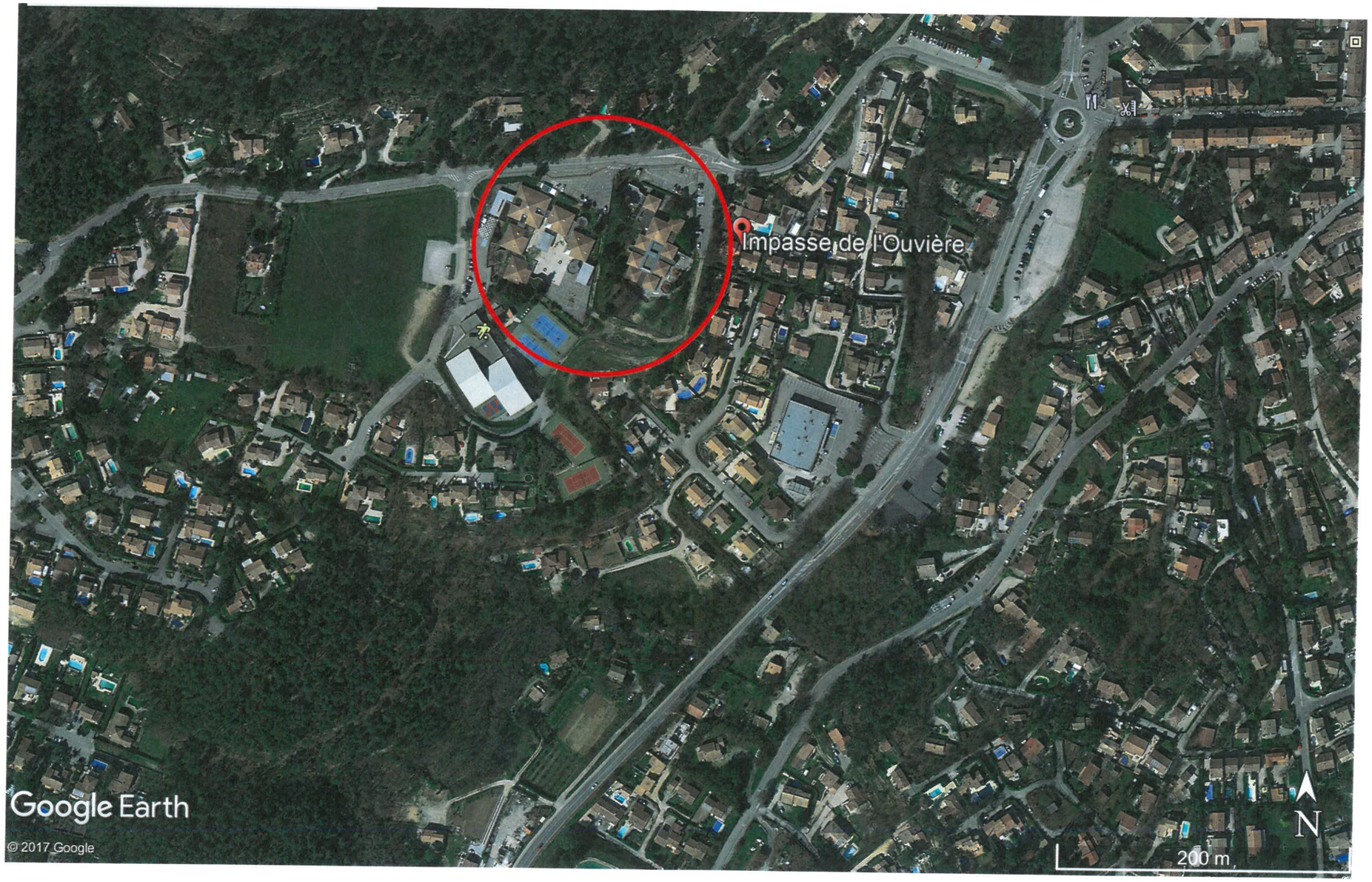

PIÈCES COMPLÉMENTAIRES DU
2 1 DEC. 2017
MAIRIE DE FUVEAU

VU POUR ETRE ANNEXÉ
A L'ARRÊTÉ DE CE JOUR
2 0 MARS 2018

VU POUR ETRE ANNEXÉ
A L'ARRÊTÉ DE CE JOUR
2 0 MARS 2018

Bernard CERVELLINI Architecte DPLG 223 chemin de Sarragousse 13340 ROGNAC	**CERVELLINI Bernard** Architecte D.P.L.G. 223, chemin de Sarragousse-13340 ROGNAC Tél. 04 42 78 62 76 / Fax : 04 42 87 03 46 SIRET 352 290 530 000 26 ordre 035717	CONSTRUCTION D'UN RESTAURANT SCOLAIRE POUR LE GROUPE SCOLAIRE OUVIERE A FUVEAU	PC N° 1-1	Ech:	**VUE AERIENNE**

VU POUR ETRE ANNEXÉ
A L'ARRÊTÉ DE CE JOUR
20 MARS 2018

VU POUR ETRE ANNEXÉ
A L'ARRÊTÉ DE CE JOUR
20 MARS 2018

PIÈCES COMPLÉMENTAIRES DU
21 DEC. 2017
MAIRIE DE FUVEAU

Bernard CERVELLINI Architecte DPLG 223 chemin de Sarragousse 13340 ROGNAC	**CERVELLINI Bernard** Architecte D.P.L.G. 223, chemin de Sarragousse-13340 ROGNAC Tél. 04 42 78 62 76 / Fax : 04 42 87 03 46 SIRET 352 290 530 000 26 ordre 035717	CONSTRUCTION D'UN RESTAURANT SCOLAIRE POUR LE GROUPE SCOLAIRE OUVIERE A FUVEAU	PC N° **1-2**	Ech: 1/1 000	**CADASTRE**

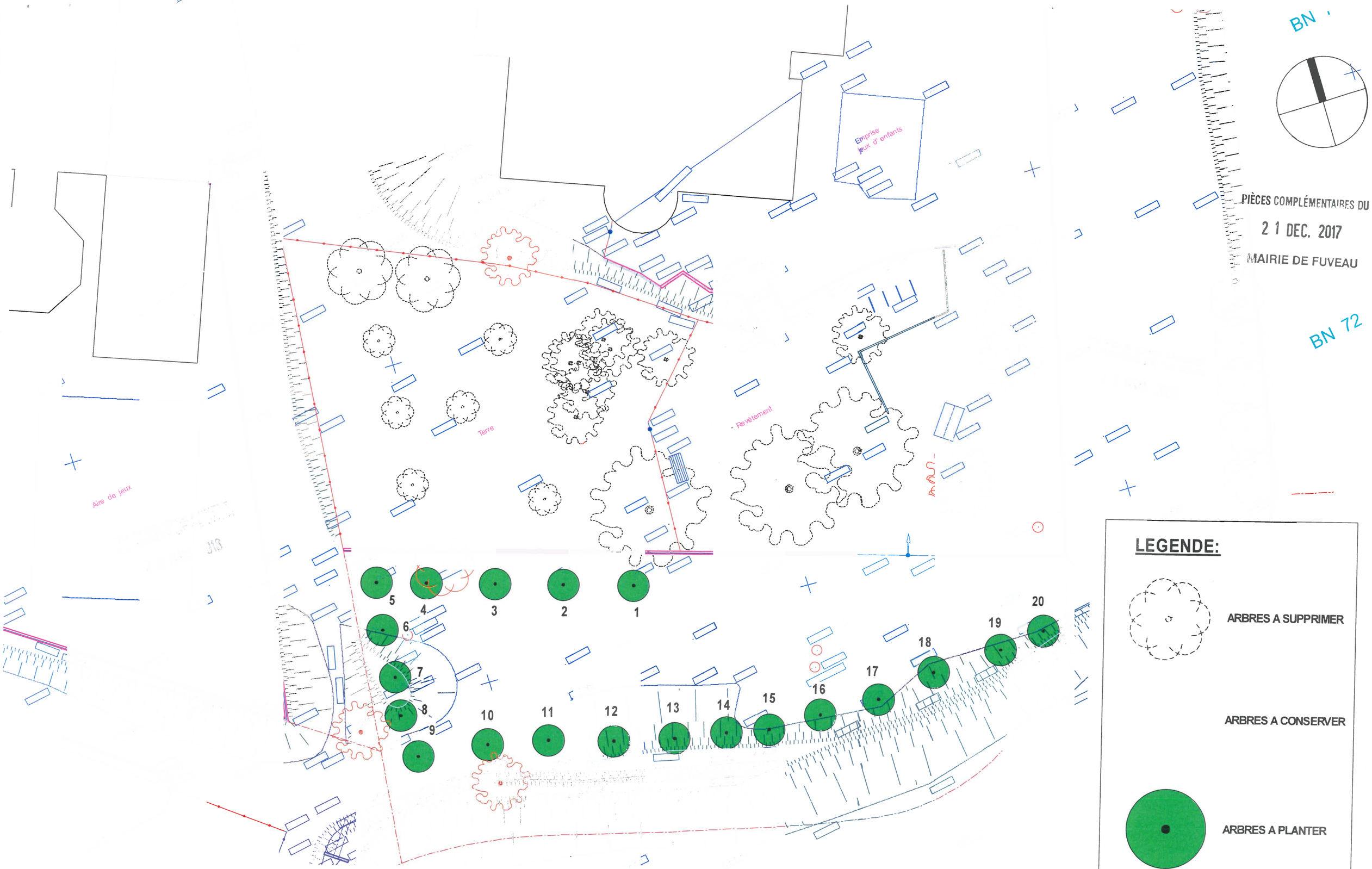

Bernard CERVELLINI
Architecte DPLG
223 chemin de Sarragousse
13340 ROGNAC

CERVELLINI Bernard
~~Architecte D.P.L.G.~~
~~223, chemin de Sarragousse-13340 ROGNAC~~
~~Tél: 04 42 78 62 76 / Fax : 04 42 87 03 46~~
SIRET 352 290 530 000 26 ordre 035717

CONSTRUCTION D'UN RESTAURANT SCOLAIRE
POUR LE GROUPE SCOLAIRE OUVIERE A FUVEAU

PC N° **1-3**

Ech: 1/250

ARBRES A SUPPRIMER
ARBRES A PLANTER

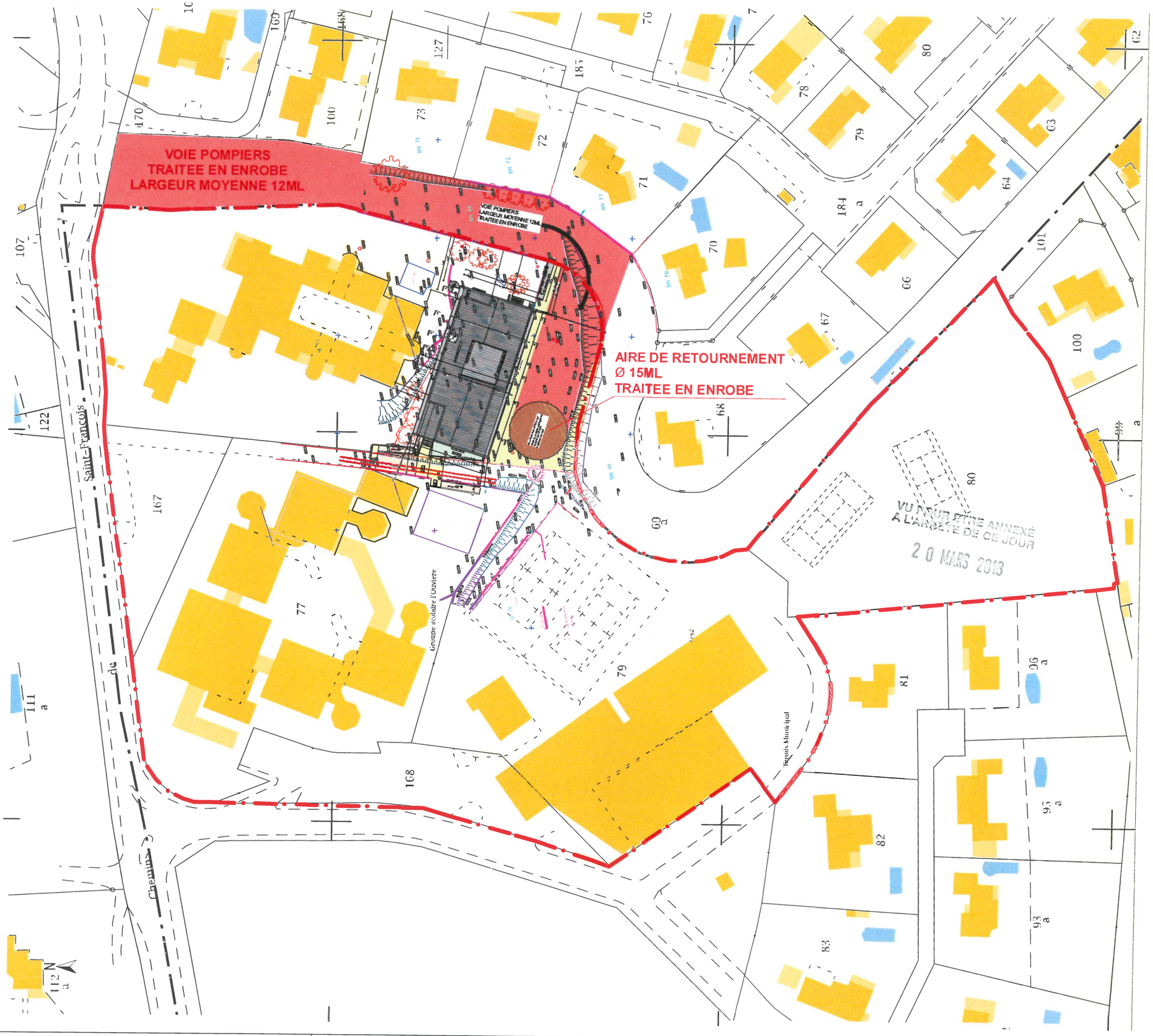

VU POUR ETRE ANNEXÉ
A L'ARRÊTÉ DE CE JOUR
20 MARS 2018

PIÈCES COMPLÉMENTAIRES DU
21 DEC. 2017
MAIRIE DE FUVEAU

Bernard CERVELLINI Architecte DPLG 223 chemin de Sarragousse 13340 ROGNAC	**CERVELLINI Bernard** Architecte D.P.L.G. 223, chemin de Sarragousse-13340 ROGNAC Tél. 04 42 78 62 76 / Fax : 04 42 87 03 46 SIRET 352 290 530 000 26 ordre 035717	CONSTRUCTION D'UN RESTAURANT SCOLAIRE POUR LE GROUPE SCOLAIRE OUVIERE A FUVEAU	PC N° **2-1**	Ech: 1/1 000	**CADASTRE**