



S.F.H.E - GROUPE ARCADE

1175, Petite route des Milles
CS 90655
13 547 Aix en Provence Cedex 4

BPD Marignan

L'Astrolabe
79, Boulevard de Dunkerque
CS 80444
13235 MARSEILLE CEDEX 02

**Patrick SALVINI
Michel GUIEN**
Architectes D.P.L.G.
263, av. de St Antoine - 13015 MARSEILLE
Tél: 04 91 53 53 75
Mail: salvini.guien@wanadoo.fr

PC

D 969 PC5-2

LOT 1
FAÇADE EST

30 JUL 2018

Ech : 1/100 ème

Le 18 décembre 2017

LOT 1 : EHPA - SFHE
LOT 2 : LOGEMENTS en accession - MARIIGNAN
LOTS 5 à 16 : LOGEMENTS sociaux - SFHE
Quartier La Bécude - 13170 FUYEAU

Modifié le 12 février 2018

SNC MARIIGNAN RESIDENCES
L'Astrolabe - 79, Boulevard de Dunkerque
CS 80444 - 13235 MARSEILLE CEDEX 02
Tél: 04 91 53 53 75
Fax: 04 91 53 53 76
Site: www.sfhe.fr

Patrick Salvini
Architecte

Chemin de
St-François

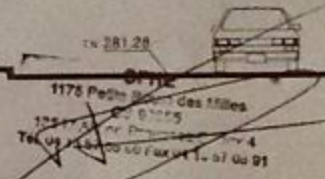

PIÈCES COMPLÉMENTAIRES DU
19 AVR. 2018
MAIRIE DE FUYEAU

VU POUR ETRE APPRISÉ
A LA MAIRIE DE CE JOUR
30 JUL 2018

VU POUR ETRE APPRISÉ
A LA MAIRIE DE CE JOUR
30 JUL 2018



PIÈCES COMPLÉMENTAIRES DU
19 AVR. 2018
MAIRIE DE FUYEAU

PIÈCES COMPLÉMENTAIRES DU
19 AVR. 2018
MAIRIE DE FUYEAU

VU POUR ETRE ANNEXÉ
A LA DÉLIBÉRATION DE CE JOUR
30 JUL. 2018

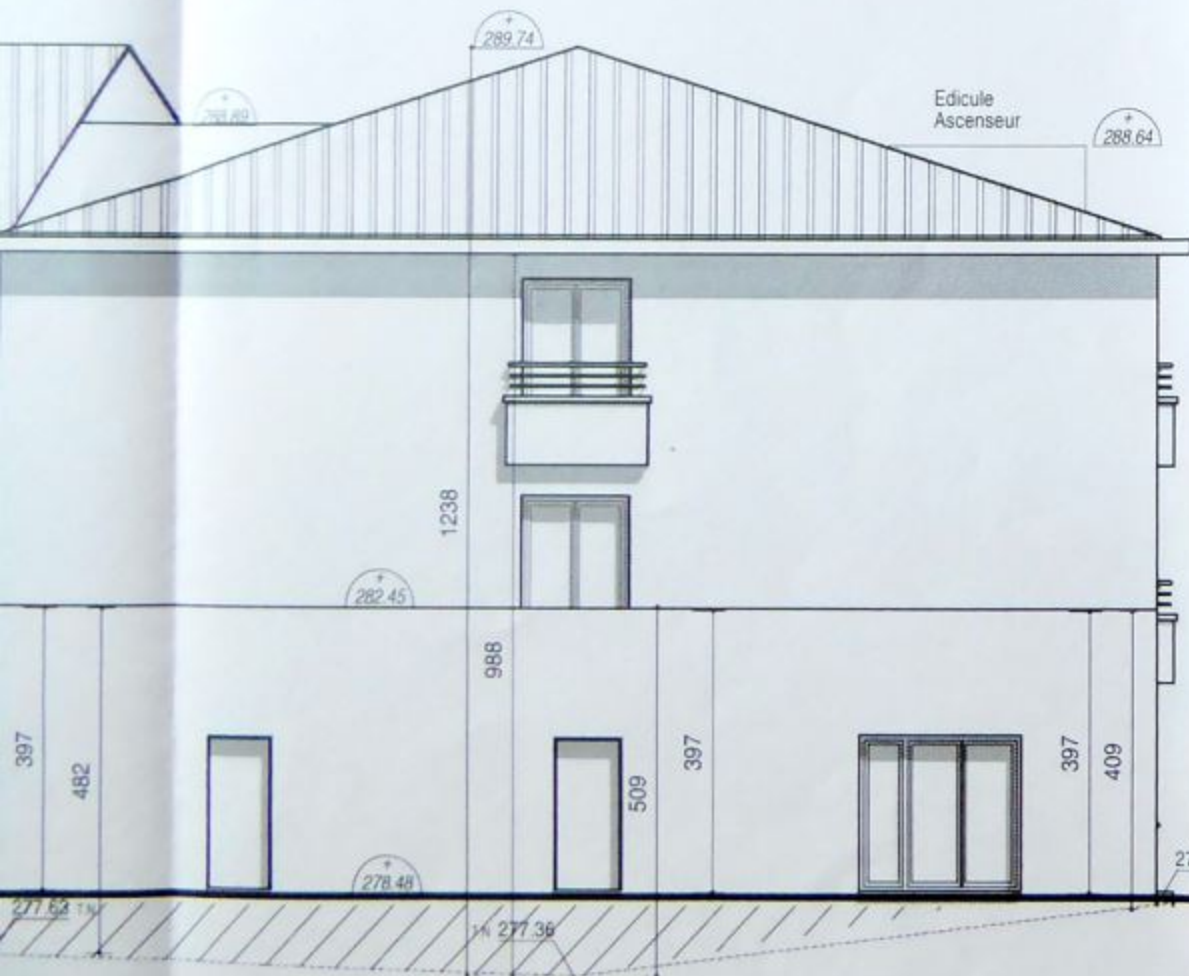

S.F.H.E - GROUPE ARCADE

1175, Petite route des Milles
CS 90655
13 547 Aix en Provence Cedex 4

BPD Marignan

L'Astrolabe
79, Boulevard de Dunkerque
CS 80444
13235 MARSEILLE CEDEX 02

**Patrick SALVINI
Michel GUIEN**

Architectes D.P.L.G
263, av. de St Antoine - 13015 MARSEILLE
Tél: 04.91.53.53.75
Mail: salvini.guien@wanadoo.fr

PC

D 969 PC5-2

VU POUR ETRE ANNEXÉ
A LA DÉLIBÉRATION DE CE JOUR

30 JUL. 2018

**LOT 1
FAÇADE EST**

Ech : 1/100 ème

Le 18 décembre 2017

**LOT 1 : EHPA - SFHE
LOT 2 : LOGEMENTS en accession - MARIGNAN
LOTS 5 à 16 : LOGEMENTS sociaux - SFHE
Quartier La Béguide - 13170 FUYEAU**

Modifié le 12 février 2018

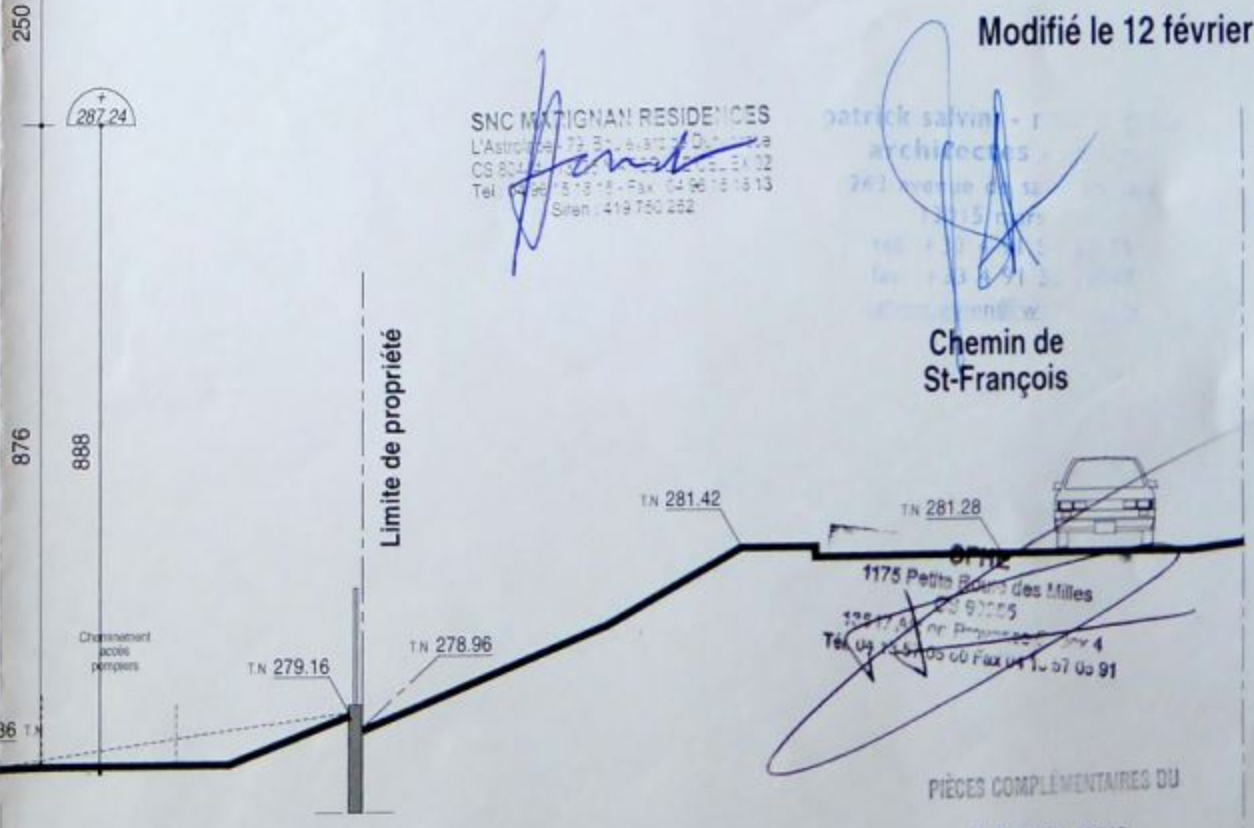

SNC MARIGNAN RESIDENCES
L'Astrolabe - 79, Boulevard de Dunkerque
CS 80444 - 13235 MARSEILLE CEDEX 02
Tél : 04 91 53 53 75 - Fax : 04 91 53 53 13
Siren : 419 750 252

patrick salvini - i
architectes
263, avenue de St Antoine
13015 MARSEILLE
Tél : 04 91 53 53 75
Fax : 04 91 53 53 13
salvini.guien@wanadoo.fr

Chemin de
St-François

1175 Petite route des Milles
CS 90655
13 547 Aix en Provence Cedex 4
Tél : 04 91 53 53 75 Fax : 04 91 53 53 13

PIÈCES COMPLÉMENTAIRES DU

19 AVR. 2018

MAIRIE DE FUYEAU

S.F.H.E - GROUPE ARCADE
1175, Petite route des Milles
CS 96955
13 567 Aix en Provence Cedex 4

BPD Marignan
L'Australis
79, Boulevard de Durkergues
CS 80444
13235 MARSEILLE CEDEX 02

Patrick SALVINI
Michel GUIEN
Architectes D.P.L.G.
255, av. de St Antoine - 13015 MARSEILLE
Tel: 04 91 53 53 75
Mail: salvini.guien@wanadoo.fr

PC

D 969 PC5-4

LOT 1
FAÇADE OUEST

Ech: 1/100ème
Le 18 décembre 2017

LOT 1 : EHPA - SFHE
LOT 2 : LOGEMENTS en accession - MARIGNAN
LOTS 5 à 16 : LOGEMENTS sociaux - SFHE
Quartier La Béraude - 13170 FUYEAU

Modifié le 12 février 2018

SEPTIEME PROGRAMME RESIDENCES
13015 MARSEILLE
Tel: 04 91 53 53 75
Mail: salvini.guien@wanadoo.fr

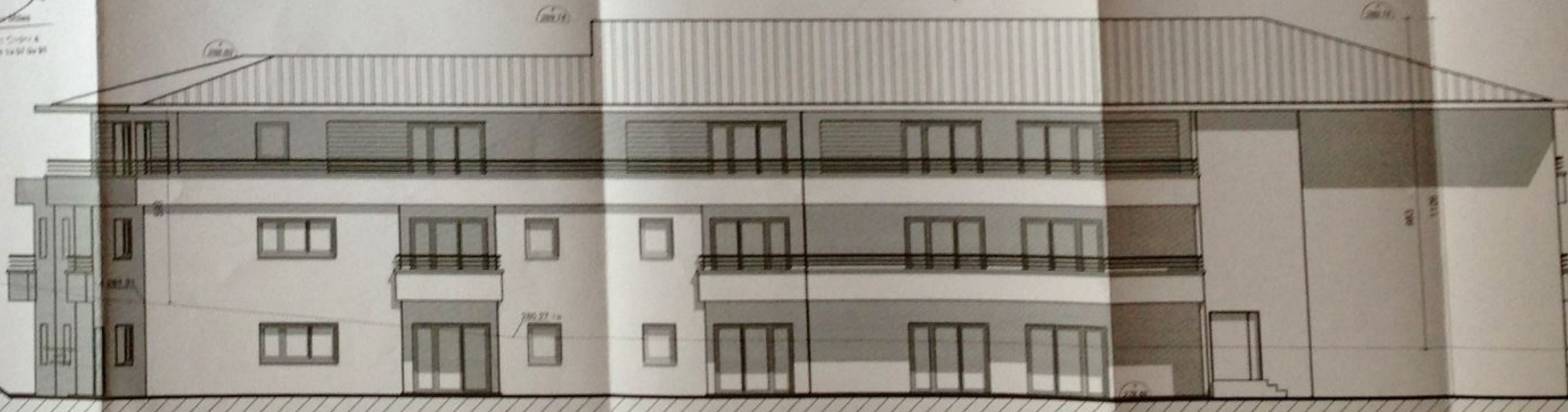
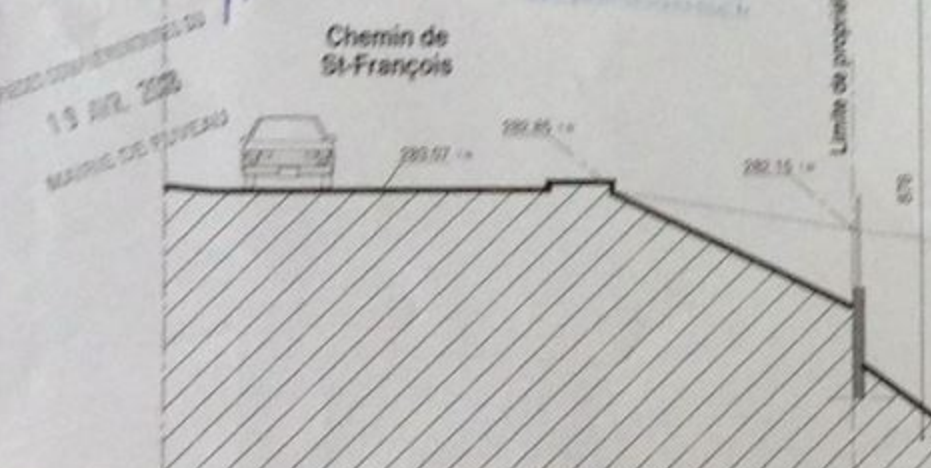

PROJET DÉPOSÉ
A LA MAIRIE DE FUYEAU
13 JAN. 2018

PROJET DÉPOSÉ
A LA MAIRIE DE FUYEAU
13 JAN. 2018

PROJET DÉPOSÉ
A LA MAIRIE DE FUYEAU
13 JAN. 2018



S.F.H.E - GROUPE ARCADE

1175, Petite route des Milles
CS 90655
13 547 Aix en Provence Cedex 4

BPD Marignan

L'Astrolabe
79, Boulevard de Dunkerque
CS 80444
13235 MARSEILLE CEDEX 02

Patrick SALVINI
Michel GUIEN

Architectes D.P.L.G
263, av. de St Antoine - 13015 MARSEILLE
Tél: 04.91.53.53.75
Mail: salvini.guien@wanadoo.fr

PC

D 969 PC5-4

VU POUR ETRE ANNEXÉ
A L'ARRÊTÉ DE CE JOUR
30 JUIL. 2018

LOT 1 FAÇADE OUEST

Ech : 1/100 ème

Le 18 décembre 2017

LOT 1 : EHPA - SFHE
LOT 2 : LOGEMENTS en accession - MARIGNAN
LOTS 5 à 16 : LOGEMENTS sociaux - SFHE
Quartier La Béguide - 13170 FUYEAU

VU POUR ETRE ANNEXÉ
A L'ARRÊTÉ DE CE JOUR
30 JUIL. 2018

Modifié le 12 février 2018

SMT MARIGNAN RESIDENCES
1175 Petite Route des Milles
CS 90655
13 547 Aix en Provence Cedex 4
Tél: 04 91 53 53 75
Fax: 04 91 53 53 97
Siret: 419 750 252

Patrick Salvini
Michel Guien
Architectes D.P.L.G
263, av. de St Antoine - 13015 MARSEILLE
Tél: 04 91 53 53 75
Fax: 04 91 53 53 97
Mail: salvini.guien@wanadoo.fr

SFHE
1175 Petite Route des Milles
CS 90655
13 547 Aix en Provence Cedex 4
Tél: 04 91 53 53 75 Fax 04 13 57 03 91

PIÈCES COMPLÉMENTAIRES DU
19 AVR. 2018
MAIRIE DE FUYEAU

Chemin de St-François



<p>S.F.H.E - GROUPE ARCADE</p> <p>1175, Petite route des Milles CS 90655 13 547 Aix en Provence Cedex 4</p> <p>BPD Marignan</p> <p>L'Astrolabe 79, Boulevard de Dunkerque CS 80444 13235 MARSEILLE CEDEX 02</p> <p>Patrick SALVINI Michel GIEN</p> <p>Architectes D.P.L.G. 263, av. de St Antoine - 13015 MARSEILLE Tél: 04 91 53 53 75 Mail: salvini.gien@wanadoo.fr</p>	<p>PC</p> <p>D 969 PC5-3</p>
<p>LOT 1 FAÇADE NORD</p> <p>Ech: 1/100ème</p> <p>Le 18 décembre 2017</p>	
<p>LOT 1 : EHPA - SFHE LOT 2 : LOGEMENTS en accession - MARIGNAN LOTS 5 à 16 : LOGEMENTS sociaux - SFHE Quartier La Bégué - 13170 FUYEAU</p>	

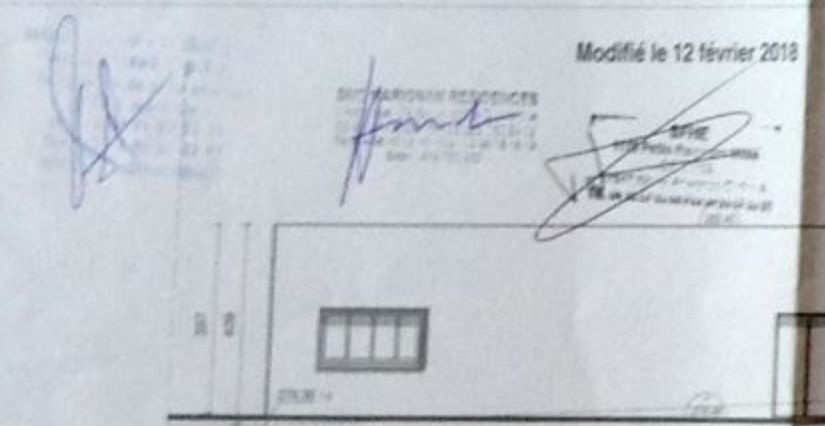

PIECES COMPLEMENTAIRES DU
19 AVR. 2018
MAIRIE DE FUYEAU

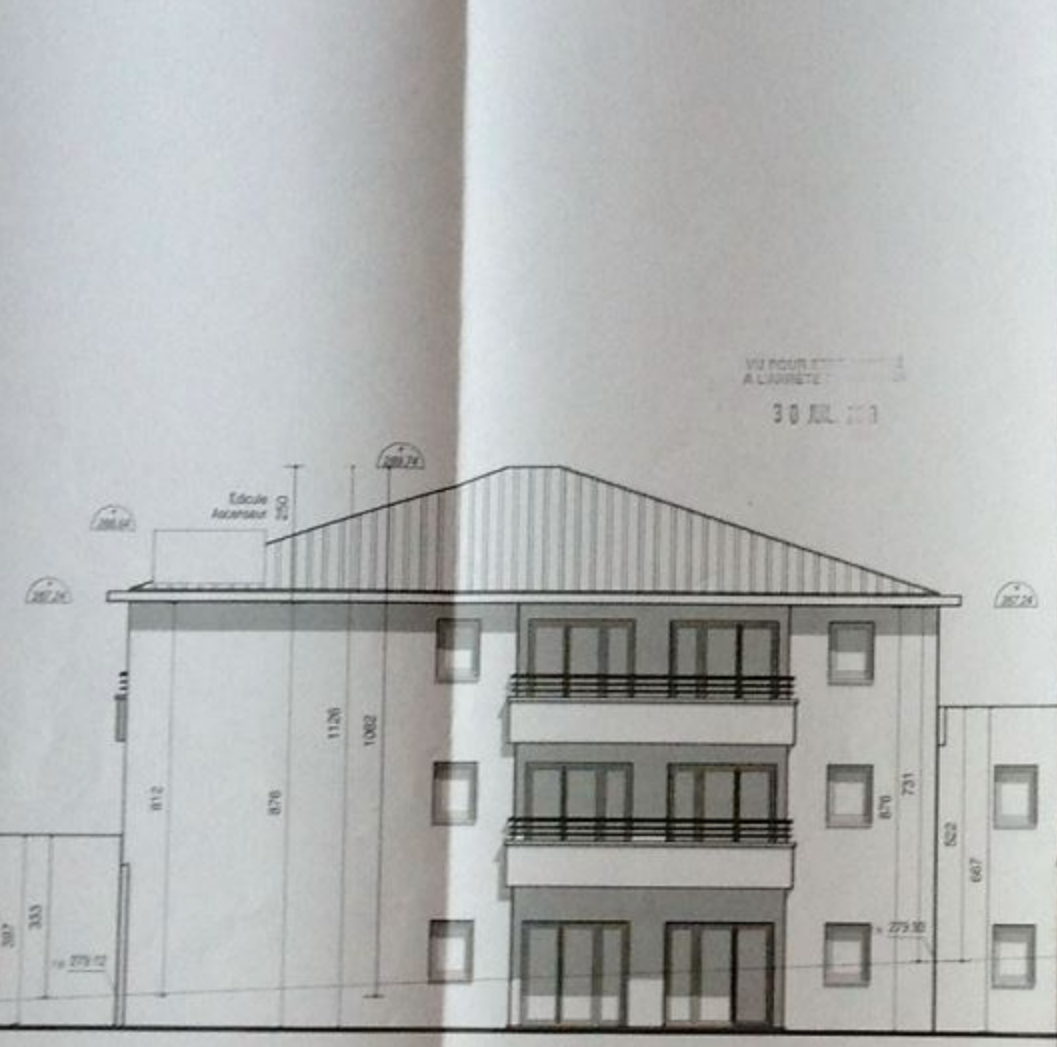

PIECES COMPLEMENTAIRES DU
19 AVR. 2018
MAIRIE DE FUYEAU



PIECES COMPLEMENTAIRES DU
19 AVR. 2018
MAIRIE DE FUYEAU

VO POUR ETRE ANNULÉ
A LA DATE DU 30 JUIN 2018



VO POUR ETRE ANNULÉ
A LA DATE DU 30 JUIN 2018

VO POUR ETRE ANNULÉ
A LA DATE DU 30 JUIN 2018



VO POUR ETRE ANNULÉ
A LA DATE DU 30 JUIN 2018

<p>S.F.H.E - GROUPE ARCADE 1175, Petite route des Milles CS 90655 13 547 Aix en Provence Cedex 4</p> <p>BPD Marignan L'Astrolabe 79, Boulevard de Dunkerque CS 80444 13235 MARSEILLE CEDEX 02</p> <p>Patrick SALVINI Michel GUIEN Architectes D.P.L.G. 263, av. de St Antoine - 13015 MARSEILLE Tél: 04 91 53 53 75 Mail: salvini.guien@wanadoo.fr</p>	<p>PC</p>	<p>D 969 PC5-1</p>
<p>LOT 1 : EHPA - SFHE LOT 2 : LOGEMENTS en accession - MARIIGNAN LOTS 5 à 16 : LOGEMENTS sociaux - SFHE Quartier La Bégude - 13170 FUYEAU</p>		<p>Ech : 1/100 ème</p>
<p>Le 18 décembre 2017</p>		

Modifié le 12 février 2018

VO POUR ETRE ANNULÉ
A LA DATE DU 30 JUIN 2018

SNC MARIIGNAN RESIDENCES
L'ARCADE - 79, Boulevard de Dunkerque
CS 80444 - 13235 MARSEILLE CEDEX 02
Tél: 04 91 53 53 75
Mail: salvini.guien@wanadoo.fr

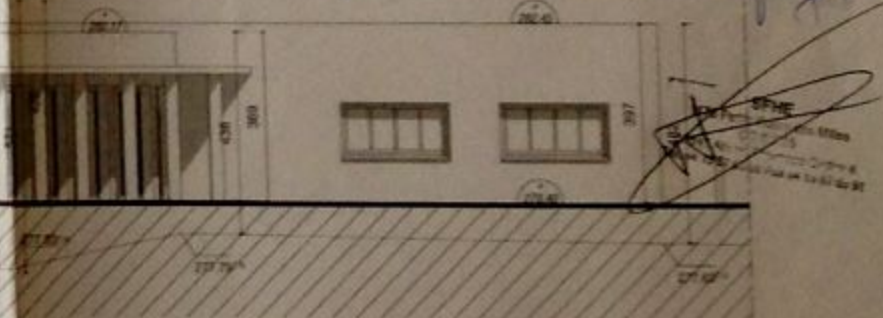

PIECES COMPLEMENTAIRES DE
19 AVR. 2018
MAIRIE DE FUYEAU

PIECES COMPLEMENTAIRES DE
19 AVR. 2018
MAIRIE DE FUYEAU