

BPD MARIGNAN
 1175, Petite route des Milles
 13 547 Aix en Provence Cedex 4
 Tel: 04 91 32 03 75
 Fax: 04 91 32 03 76
 www.marignan.fr

S.F.H.E - GROUPE ARCADE		PC		D 969 02	
1175, Petite route des Milles CS 90665 13 547 Aix en Provence Cedex 4 BPD Marignan L'Astrolabe 78, Square de Dunkerque CS 80444 13035 MARSEILLE CEDEX 03		ARRIVÉE LE 17 NOV 2017			
Patrick SALVIN Michel GISEN Architectes D.P.L.G. 263, av. de St Antoine - 13015 MARSEILLE Tel: 04 91 03 03 75 Mail: salvin.gisen@wanadoo.fr		LOT 1 PLAN Rez de Chaussée		Ech: 1/100ème Le 10 décembre 2017	

LOT 1 : EHPA - SFHE
 LOT 2 : LOGEMENTS en accession - MARIGNAN
 LOTS 5 à 16 : LOGEMENTS sociaux - SFHE
 Quartier La Blévue - 13170 FUYEAU

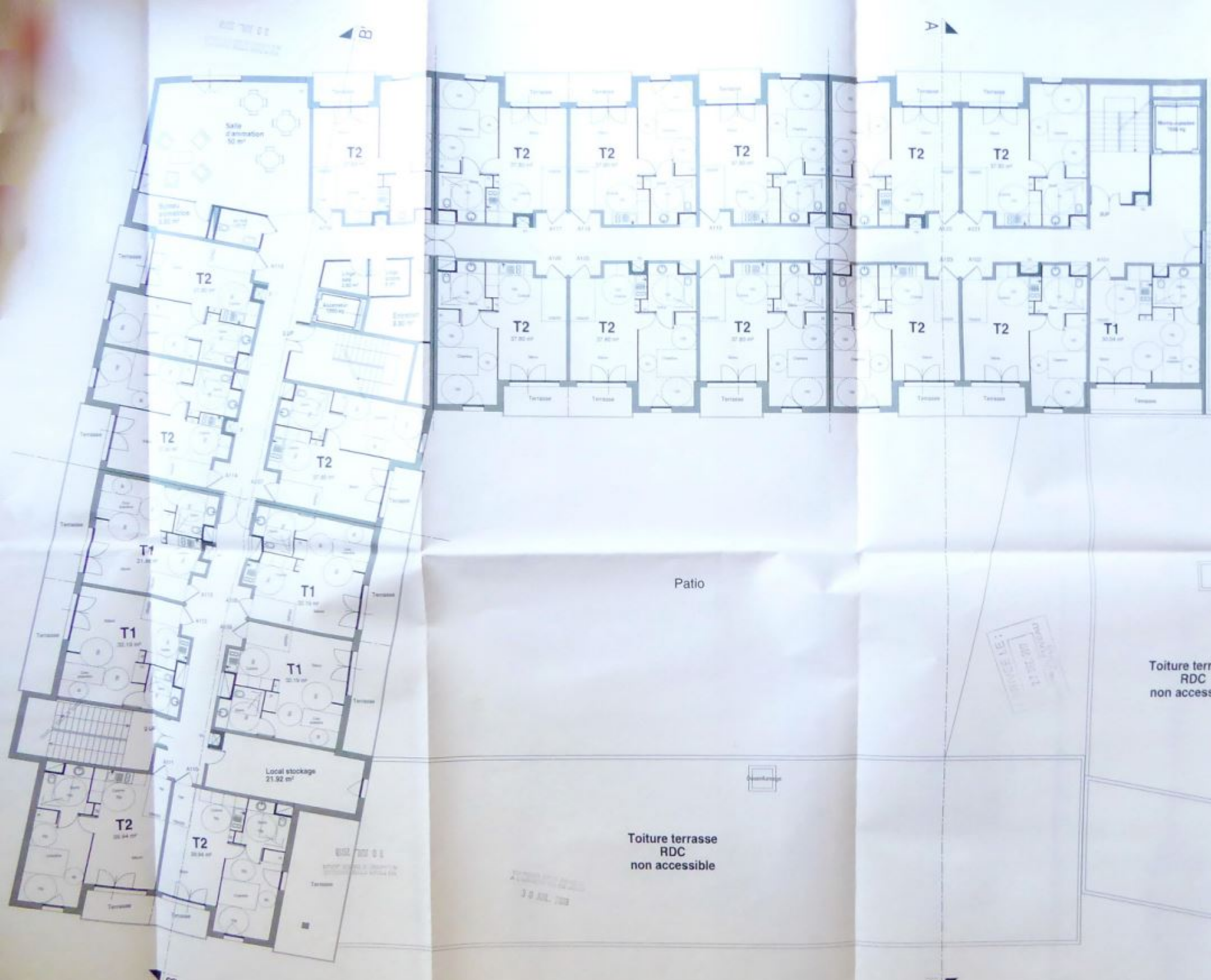



Toiture terrasse
RDC
non accessible

30 JUL 2008

Patio

Toiture terrasse
RDC
non accessible

30 JUL 2008

30 JUL 2008

BPD MARIGNAN

1175, Petite route des Mûles
CS 90655
13 547 Aix en Provence Cedex 4

Patrick SALVINI
Michel GUEN

Architectes D.P.L.G.
263, av. de St Antoine - 13015 MARSEILLE
Tel: 04 91 53 53 75
Mail: salvin@wanadoo.fr

S.F.H.E - GROUPE ARCADE	PC	D 969	03
1175, Petite route des Mûles CS 90655 13 547 Aix en Provence Cedex 4			
BPD Marignan			
L'ASTROBEE 75 Boulevard de Dunkerque CS 90444 13036 MARSEILLE CEDEX 08			

LOT 1
PLAN 1er

Lot: 1/100ème

Le 18 décembre 2007

LOT 1 : EHPA - SFHE
LOT 2 : LOGEMENTS en accession - MARIGNAN
LOTS 5 à 16 : LOGEMENTS sociaux - SFHE
Quartier La Révoise - 13170 FLUYEAU



Unité de vie des personnes handicapées
vieillissantes



BPD MARGNAN
 1175, Petite route des Mîles
 CS 90655
 F3 547 Aix en Provence Cedex 4
 BPD Marnigan
 L'Asphalte
 73, Boulevard de Dunkerque
 CS 90444
 13235 MARSEILLE CEDEX 02
 Patrick SALVINI
 Michel GUIEN
 Architectes D.P.L.G.
 263, av. de St Antoine - 13015 MARSEILLE
 Td 04 91 53 53 75
 Mail: salvin.guie@wanadoo.fr

S.F.H.E - GROUPE ARCADE
 1175, Petite route des Mîles
 CS 90655
 F3 547 Aix en Provence Cedex 4
 BPD Marnigan
 L'Asphalte
 73, Boulevard de Dunkerque
 CS 90444
 13235 MARSEILLE CEDEX 02
 Patrick SALVINI
 Michel GUIEN
 Architectes D.P.L.G.
 263, av. de St Antoine - 13015 MARSEILLE
 Td 04 91 53 53 75
 Mail: salvin.guie@wanadoo.fr

23.08.2017
 23.08.2017

Lot 1 : EHPA - SFHE
 Lot 2 : LOGEMENTS en accession - MARGNAN
 Lots 5 à 16 : LOGEMENTS sociaux - SFHE
 Quartier La Béguide - 13170 EUVEAU

PC D 969 04
 LOT 1
 PLAN 2ème
 Ech : 1/100ème
 La 18 décembre 2017