

DEPARTEMENT DES BOUCHES DU RHONE
COMMUNE DE FUYEAU

ENTREE DE VILLE de FUYEAU
Aménagement de l'Avenue du 8 mai 1945

Maitre d'Ouvrage : METROPOLE AIX MARSEILLE PROVENCE
Rue Mahatma Gandhi - CS 40968
13626 AIX EN PROVENCE Cedex 1
Tél. 04.42.93.85.85 Fax. 04.42.93.85.86

Bureau d'études : BETEM INFRA - Etablissement Aix en Provence
900, rue André Ampère - 13290 AIX EN PROVENCE
Tél. 04.42.38.06.97 Fax. 04.42.38.35.31

PLAN DE SIGNALISATION

PHASE PRO
PLAN N° : 07
Echelle : 1/200
N° Affaire : 16 - 0263

IND	DATE	MODIFICATION	DESIGNE	VERIFIE
9	Janv.2022	Établissement	AL	LC

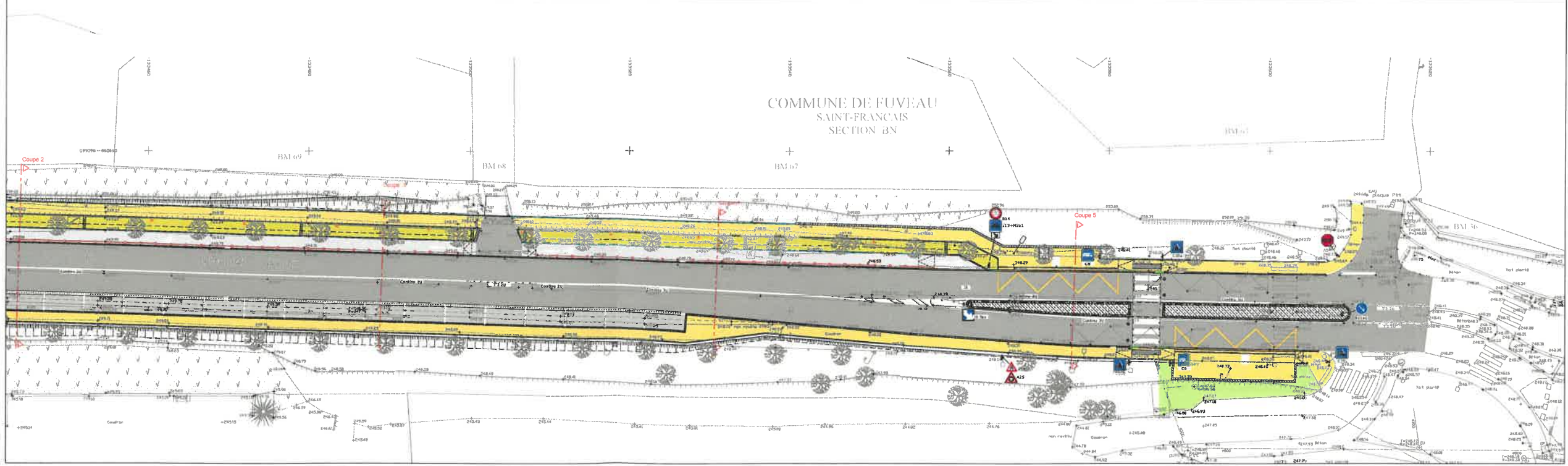
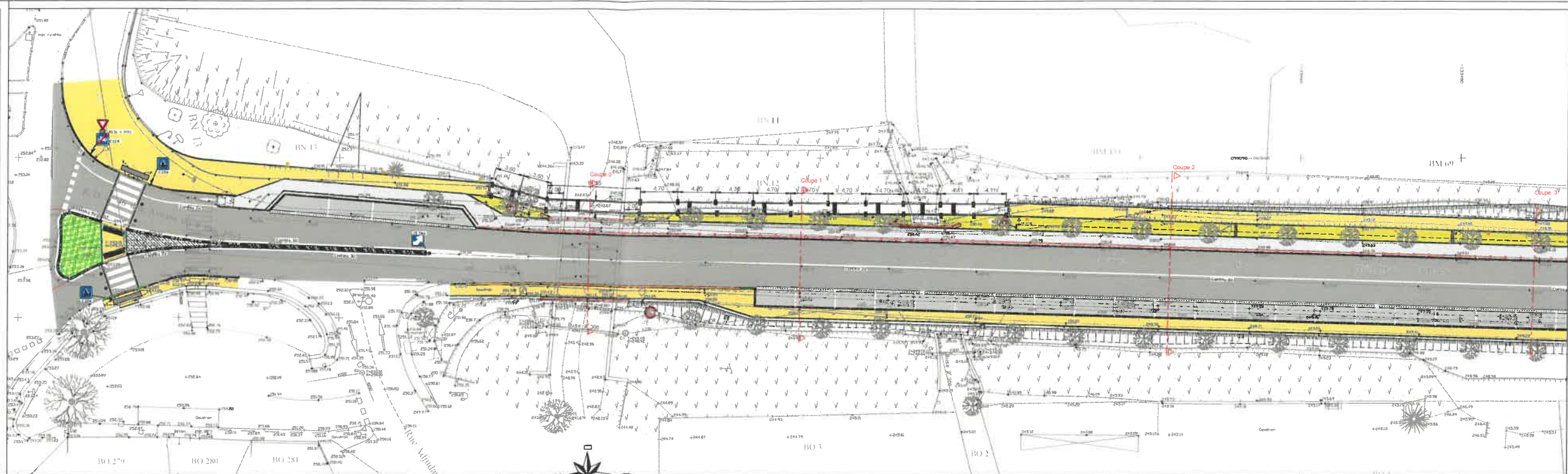

COMMUNE DE FUYEAU
SAINT-FRANCOIS
SECTION BN